ANO 16.º LISBOA—SABADO, 20 DE MARÇO DE 1937 N.º 5147

Diario de Lisbôa

Numero avulso: 30 CENTAVOS
Administrador e editor
MANZONI DE SEQUEIRA
ADMINISTRAÇÃO —Rua da Rosa, 57, 2.º
Endereço Telegrafico: DIBOA

DIRECTOR
JOAQUIM MANSO

Propriedade da RENASCENÇA GRAFICA
Redacção, composição e impressão
RUA LUZ SORIANO, 44
TELEFONES — 2 0271, 2 0272 e 2 0273
Endereço telegrafico: DIBOA

ESTE NUMERO FOI VISADO PELA COMISSÃO DE CENSURA

NA Sociedade de Geografia, ante as mais belas recordações e trofeus da nossa epopeia maritima, ecoou ontem, a palavra ardente e apaixonada de João de Barros, numa oração eloquente de beleza, verdadeira peça de antologia critica. Dir-se-ia que a chama verbal do poeta maravilhoso do Anteu, *se ouvia não só em Portugal, mas no Brasil, de que ele nos deu uma visão admiravel, no quadro exacto dos seus valores espirituais, fixando, em linhas de beleza eterna, perfis de cidade, o amanhã politico das duas nações, que o oceano enlaça, e, num sumario nitido, de interpretação feliz, as correntes modernas da cultura e da literatura da grande Republica sul-americana. João de Barros tratou o seu tema não só como artista, mas como pensador. Marcou-a com a forte personalidade do seu talento, descobrindo, por vezes, num acto de sincero louvor, um Brasil inédito, deslumbrante, maravilhoso e trazendo até ao seu auditorio, surprezo da sua palavra encantada, não só o coração, mas a alma dessa grande terra e dessa grande raça.*

Por ultimo, João de Barros, preconizou a necessidade duma aliança luso-brasileira, dizendo que ela poderá não ser de hoje, mas será fatalmente de amanhã.

A assistencia, onde se viam as mais notaveis figuras das letras portuguesas e da colonia brasileira, que totalmente enchia a sala de honra, da Sociedade de Geografia, aclamou durante largos instantes o dr. João de Barros que, durante uma hora, soube criar com as suas belas imagens um intenso «clima» espiritual.

Presidiu a esta notavel velada literaria, o sr. conde de Penha Garcia que, em breves palavras, apresentou o conferente, recordando a viagem triunfal que ele, recentemente, fez ao Brasil. O ilustre embaixador, sr. dr. Araujo Jorge tomou lugar na mesa da presidencia.

* * *

UMA semelhança de nomes fez chegar a Lisboa a noticia de que falecera na Alemanha, em virtude de um desastre de aviação, a virtuose *do vôo sem motor que, com dois compatriotas felizmente ainda vivos, maravilhou a multidão que na Amadora assistiu aos festivais promovidos pelo Aero-Club de Portugal.*

O sabio professor Walter Georgii—que regressou ao seu país, depois de realizar em Lisboa uma interessante tarefa no sentido de criar e desenvolver o «vôo á vela» em Portugal—declarou-nos, á hora da partida, que Hanna Reitsch não só está viva, mas dirige, em colaboração com ele, uma escola de aviação sem motor em Darmstadt.

* * *

O SR. dr. Castro Fernandes dirigiu á comissão organizadora do banquete projectado em sua honra uma carta pedindo licença para não aceitar essa homenagem.

HISTORIA

O sr. José de Bragança, na carta que nos enviou e nós ontem publicámos, com muito aprazimento, diz o seguinte:

—Esperava que V. discutisse os textos novos e os testemunhos historicos, sempre discutiveis, á luz da boa critica.

Na investigação historica, produzem-se ilusões de descobertas ineditas como em certas atmosferas, ilusões opticas. Enquanto a sua contribuição para á interpretação das Navegações se reduzir a «introdução» e «notas» da Cronica de da Zurara, não ha necessidade senão disto—admirar as intenções e penosos esforços do animoso investigador, sem lhe aceitar os frutos nem as conclusões. Temos pelo nosso lado cinco seculos de historia, ao passo que o sr. José de Bragança aspira á tarefa dificil de mover o rochedo de Sisifo.

Cabe-lhe a ele demonstrar e a nós crer ou duvidar, conforme o valor da sua demonstração.

Poderá alguem acusar-nos de fabulista, quando nos limitamos a estar de acôrdo com uma nação inteira fundada em certezas que não enganam e esclarecida pelos seus mestres?

Em que se funda a engenhosa e subtil destinção com que pretende abrir um fôsso entre os magnanimos infantes—D. Pedro e D. Henrique, dando ao primeiro o espirito da Renascença e ao segundo o da Idade Media?

O sr. José de Bragança sabe pelo menos tão bem como nós que o metodo cientifico, aplicado á historia, não autoriza ninguem a abrir brechas em sarcófagos fechados e velados pelas gerações. Descobertas e Conquistas uniram-se no patriotismo dos dois grandes portugueses, mas o pensamento construtor e politico delas reside na mente e no coração do genial e valente Henrique. Filhos de D. João I de D. Filipa de Lencastre, fazem parte de «indita geração» não como irmãos inimigos, mas sim como braços que se auxiliam, sem se molestarem ou negarem.

O sr. José de Bragança compreenderá por certo o escrupulo que pomos em não acumular cabedal de erudição para persuadir seja quem fôr duma verdade que, entre nós, se incorporou no patrimonio espiritual da raça. Só as intrigas da côrte e as ambições sopradas por ventos malignos desuniram o que a amizade, a lealdade e o amor da grei haviam cimentado. Leiam-se sôbre a perturbadora sizania as seguintes palavras do saudoso Anselmo Braamcamp Freire:

—O infante D. Henrique não foi bom irmão, dizem alguns.—E o infante D. Pedro seria sempre leal subdito?

O primeiro abandonando o irmão, pensava unicamente no vil interesse mercantil que lhe advinha das navegações—insinuam aqueles.—E o segundo, enchendo por forma quasi assombrosa os livros da Chancelaria dos anos da sua regencia com registos de cartas de mercê de cargos, oficios, pensões, privilegios a fidalgos, cavaleiros, escudeiros de sua casa e moradores de suas terras, não estaria pensando com deslealdade em criar partidarios?

Limitando-me a apontar este facto a que ainda não vi referencia, não insistirei.

O chamado Regente que, através das suas viagens pelo estrangeiro, se aproximou do «homem da Renascença», revelando tambem qualidades de diplomata e de observador que o tornaram exemplar, porventura unico, em Portugal, foi vitima, como tantos outros, das miserias duma côrte que se devorava com mortais rancores. A rivalidade que a sua propria esposa votava á rainha mulher de D. Duarte—espanholas ambas e ambas inacessiveis á prudencia—ajuda a explicar o seu fracasso.

O Infante D. Henrique fez-se ao largo, ocupando a parte mais silenciosa e desolada do Algarve, a-fim-de salvar o seu grandioso plano. Desde a tomada de Ceuta, nunca deixou de trazer navios no mar. A sua vocação era esta—lutar pelas explorações maritimas, a-fim-de engrandecer o país criando-lhe lugar unico no seio das nações que activavam o rompimento da nova aurora humanista.

A-pesar-disso, o sr. José de Bragança coloca o leme das empresas do mar, nas mãos do infante D. Pedro, como já Teofilo Braga o atribuira ao rei D.João I! Quando as opiniões são arriscadas, as divisões multiplicam-se, arruinando-se umas ás outras. Houve mesmo já um outro que se decidiu por um vago idolo informe—a intuição sublime da gente do mar.

Quantas insonias para fugir ao jugo suave da justa justiça!

Acêrca da passagem do Cabo Bojador, o sr. José de Bragança trata de a arrancar cruelmente a quem de direito. Catorze vezes mandou o Solitario de Sagres barcas, a-fim-de saber o que havia para diante. Retrocederam apavoradas, com as ameaças do Tenebroso. Em segunda tentativa contra o gelado temor e as idéas falsas, venceu Gil Eanes.

Acaso foi embusteiro, quando apresentou ao seu amo «rosas de Santa Maria»? Mentiu acaso o infante catorze vezes? Mentiu o seu cronista?

Com mal disfarçada satisfação, o introdutor e anotador da «Cronica do descobrimento e conquista da Guiné», refere-se ás tentativas dos portugueses para se estabelecerem nas Canarias, responsabilizando pelo insucesso precisamente o movedor das Navegações.

Sentimos bastante que perca o seu valioso tempo e as suas evidentes qualidades de trabalho em cometimentos tão ventosos como inuteis.

A descoberta da Madeira e dos Açores tira-a ao Infante D. Henrique para a ofertar a quem? aos marinheiros anonimos que, a partir de D. Diniz e D. Afonso IV, sulcaram o oceano.

Porque não consta isso da cronica dos dois monarcas afonsinos?

Uma pregunta nos apetece formular nesta altura:

—Por que razão confia o sr. José de Bragança muito mais na lição dos cartografos que na dos nossos sinceros e probos cronistas?

Não cometeremos a incorrecção de lhe lembrar que se requere a maior cautela no aproveitamento das suas indicações, pois a cartografia sòmente principiou a tornar-se cientifica em Anvers cujos cartografos—Mercator, Ortelius e Jode—seguiram precisamente, respeitosamente, as informações e noticias dos navegadores portugueses. Na Italia, especialmente em Venesa, não havia, em relação ao que existia para além do *Eocumeno*, mais que suposições confusas ou ficções lendarias. Conforme as narrativas dos capitães dos navios, assim se punham posteriormente, nos «portulanos», nomes que lá não figuravam na origem.

Devemos invocar cegamente o testemunho de «tais cartas», a-fim-de rebater o «lume vivo» que os nossos nautas viram?

Não nos deixemos levar por preocupações que, á força de injustificaveis, nos lançam nos dominios do absurdo e do maravilhoso. Quem tem a cabeça bem orquestrada ha-de reagir contra a tendencia—infelizmente bem portuguesa—de converter em historias de mau proveito e exemplo assuntos que por sua natureza, pairam acima do «reino das bagatelas».

Quando foi da celebração do Centenario do Infante D. Henrique, no Porto, vão mais de trinta anos, a questão politica, no seu aspecto mesquinho, dividiu, como era de esperar do soalheiro nacional, uma dada categoria de portugueses em dois ramos—os infantistas e os anti-infantistas. O Navegador, timoneado por capitães sem curso, teve de inscrever-se, aqui em centros republicanos, acolá em centros monarquicos.

Agora que se prepara, com o monumento de Sagres, a alta homenagem que as suas virtudes, os seus serviços á Patria e á humanidade reclamam, ergue-se contra ele uma vaga de «critica historica» que se propõe reduzi-lo ás proporções dum cavaleiro mormente versado nos negocios de Ceuta.

Cuidado, senhores!

O infante D. Henrique repousa na Batalha, a milhões de leguas dos nossos tristes dissidios. Sua mãi, D. Filipa de Lencastre, quando da distribução das espadas, nas vesperas da sua final e fatal despedida, ao ver achegar-se do seu leito o mais jovem dos três infantes, se bem que o menos formoso, o seu querido Henrique, consagrou-lhe um doce e particular sorriso em que ia uma profunda afeição e o reconhecimento de que ele era sem par entre os seus irmãos.

Na conquista de Ceuta, D. João I chegou a julgar, cheio de dôr, que ele sucumbira no ataque á cidade mourisca. Quando o avistou, negro, coberto de pó, com o olhar em fogo, fatigado e invencivel, abraçou-o com um desses abraços em que os pais saudam nos filhos «coisas nunca vistas».

E' possivel que o sr. José de Bragança, ao ler-nos, murmure consigo:

—Os jornalistas nem sempre andam de acôrdo com a hermeneutica historica...

Deploramos pela nossa parte, que os historiadores tentem colocar-se tanto á-parte que se esqueçam de que o jornalismo, pelo seu contacto com a relidade, com o caso do dia, é o contra-peso necessario das suas divagações—frequentemente aventurosas—pelos arquivos...

Como conclusão transcrevemos um trecho da «Carta de D. Afonso V» em que recomenda que não vão navios ás Canarias, a não ser com o consentimento do Infante D. Henrique:

—...porquanto nós sabiamos bem como nunca áquelas ilhas destes nossos reinos foram navios nenhuns, até que ele lá mandou nem agora geralmente não iam senão os de suas armadas por ser ele o primeiro que destes nossos reinos lá mandou, fazendo mui grandes despesas sôbre isso, assim como ora fizera para saber parte das ditas terras dalém do Bojador...

Se D. Afonso V inventasse factos para encobrir baixos intuitos, nós teriamos motivo para lhe preguntar:

—Em que escola, ó rei, aprendeste a linguagem da mentira?

JOAQUIM MANSO

Mundanismo

ANIVERSARIOS

Fazem amanhã anos as senhoras:

Condessa da Folgosa, baronesa de Resende, D. Maria dos Prazeres de Castro Figueiredo, D. Maria Benedita Cabral, D. Henriqueta Alvares Pereira de Melo (Cadaval), D. Stela de Lencastre Laboreiro Fiuza, D. Maria Izilta de Bettencourt Sieuve de Meneses, D. Carolina Feio Bravo, D. Maria Julia Nobre da Silva Neves Campos Coelho, D. Maria Luiza Rosa da Costa Rebelo, D. Ilda Maria Lopes Figueira, D. Ester Fernanda Rosa da Silva Barata, e a menina Maria Margarida Melo dos Santos.

NASCIMENTO

Teve um parto muito feliz a sr.ª D. Maria Alegria de Melo Borges. Foi seu medico assistente o sr. professor dr. Costa Sacadura. Mãi e filho estão bem.

FESTAS ELEGANTES

No Palacio Foz

Amanhã, domingo de Ramos, não haverá nos sumptuosos salões do Palacio Foz á Praça dos Restauradores, o costumado «chá dansante» organização dos cronistas mundanos e nossos colegas de redacção Carlos de Vasconcelos e Sá e Carlos da Mota Marques, voltando a reabrir os mesmos salões sómente na tarde de domingo de Pascoa, com um programa verdadeiramente sensacional, que está sendo organizado com verdadeiro criterio artistico.

CASA DE REPOUSO DA ALRUNHOSA

Chegaram á Casa de Repouso da Abrunhosa (Beira Alta) as sr.as D. Maria Teresa Briffa Raposo de Sousa Alte Espargosa e sua filha D. Maria da Piedade; D. Rosa da Silva, D. Maria Helena Pacheco Callen com seu marido, o dr. Joaquim de Oliveira Callen, suas filhas Maria Tereza, Maria Helena e Maria Luiza, e seu filho Joaquim Manuel.

—Estiveram ali tambem, de visita, as sr.as D. Amelia dos Santos Costa e seu marido, o sr. Antonio dos Santos Costa, e D. Maria Eugenia Carvalho Martins e marido.

EM VIAGEM

Depois duma longa «tournée» de concertos por Italia e Iuguslavia regressou a Lisboa o cravista e pianista Santiago Kastner.

DOENTES

No Pavilhão da Familia Militar do Hospital da Estrela foi operado com muito exito pelo distinto cirurgião sr. dr. Bastos Gonçalves o sr. Horacio Lourenço Martins.

Charcuterie Française

PASTELARIA—a melhor e de fabrico especial e diario.

R. do Carmo, 23-25. Telefone 2 7683

CARTAZ

TEATROS

Nacional—A's 21 e 30—«Tá-Mar» e «Assembléa ou partida».

Apolo.—A's 20 e 45 e 22 e 45.—«A Boca do Inferno».

Variedades—A's 20 e 45 e ás 23—«Os Ardinas».

Maria Vitoria—A's 20 e 45 e 22 e 45—«O Hotel da Barafunda».

Coliseu—A's 21 e 30—Companhia de Circo.

CINEMAS

Capitolio—A's 21.

Condes—A's 21 e 15.

Palacio—A's 21 e 30.

S. Luiz—A's 21 e 30.

Tivoli—A's 21 e 30.

COMUNICAÇÃO

A casa Anibal Tavares vem por este meio comunicar aos seus amigos e clientes que só na proxima 2.ª-feira pode inaugurar a sua Exposição de Pratas cinzeladas, e de lindissimas Joias com brilhantes.

Assim, espera a visita dos seus clientes e amigos na Rua da Prata, 97.

Dr. Alvaro Campos

tem a honra de participar aos seus Exm.os Clientes, Amigos e pessoas das suas relações que acaba de montar o seu novo consultorio na sua residencia, Rua das Picôas, 74, 2.º, D., telefone 4 7441 (em frente da Estação-Norte dos Correios e Telegrafos), onde, além da Clinica Medica, faz tratamentos de Diatermia por ondas curtas, Raios ultra-violetas, Raios infra vermelhos e ar quente.

Banco Pinto & Sotto Mayor

Dividendo de 1936

Desde 22 do corrente está a pagamento na séde dêste Banco e nas filiais o dividendo do exercicio de 1936 na razão de Esc. 40$00 por acção, cativo de impostos.

Lisboa, 19 de março de 1937.

A Administração.

RESTAURANTE BACALHAU

Aberto toda a noite—Salas reservadas. Esmerado serviço de cosinha. Telef. 25 Venda Nova (Portas de Benfica).

MUSICA

Recital Maria Campina

E' finalmente, esta noite que no Salão do Conservatorio se apresenta pela unica vez nesta temporada a já notavel e jovem pianista Maria Campina, nome sobejamente conhecido nos nossos circulos musicais e que é uma das mais interessantes personalidades artisticas da moderna geração.

O programa compõe-se de obras de *Bach, Galilei, Hummel, Fauré, Medtner, Karpoff, Friedmann-Gartner, Albeniz*, tendo como paço central os *Estudos Sinfonicos de Schumann* obra a que só se podem abalançar pianistas de grande envergadura.

Recital na Emissora

No dia 6 de abril, realizam um recital na Emissora Nacional as pianistas D. Maria Manuela Camolino de Sousa e D. Emilia José de Albuquerque Bourbon du Tertre, discipulas de Varela Cid, executando a dois pianos o celebre concerto em si bemol menor de Bortkiewicz.

Conferencias

O sr. dr. João Gaspar Simões efectua hoje, no Gremio Alentejano, pelas 21 e 30 uma conferencia sobre «Defesa da poesia «moderna» contemporanea», recitando a sr.ª D. Manuella Porto versos dos poetas a que o conferente se referir.

Na secretaria do Gremio distribuem-se bilhetes para admissão á conferencia.

CASINO ESTORIL

A inconstancia do tempo força o Casino Estoril a adiar, para quando o estado atmosferico o permita, o «chá-dansante» dos automobilistas e a exibição no Parque, dos modelos de carros de 1937, marcados para amanhã, subsistindo, porém, as marcações feitas e os convites distribuidos.

A INTOXICAÇÃO DO ESTOMAGO

Os incomodos digestivos, além de diminuirem o valor nutritivo dos alimentos podem provocar sofrimentos intensos podendo mesmo causar doenças nervosas. Para bem digerir, tome-se meia colher de chá de Magnésia Bisurada num pouco de agua depois das refeições ou logo que se sintam dôres. A maioria dos incomodos do estomago tais como azias, pesadumes, eructações ácidas, dilatações e indigestões é originada por um excesso de acidez. A Magnésia Bisurada por virtude da sua composição alcalina, neutraliza esse excesso, evita a intoxicação do estomago e assegura uma perfeita assimilação dos alimentos da qual depende uma boa digestão e uma perfeita saude. A' venda em todas as farmacias, em pó e em comprimidos, ao preço de Esc. 15$00. Tamanho grande economico a Esc. 23$00.

O dia religioso

AMANHÃ, 21.—Domingos de Ramos. S. Bento abade, patriarca dos Monges do Ocidente.

Lausperene, sai da igreja de S. José dos Carpinteiros, para a da Ordem Terceira, do Carmo.

Igreja de S. José dos Carpinteiros, ás 11 e 30, missa solene, por musica.

Carmo, ás 11, missa solene; ás 18, Hora Santa.

Ajuda, ás 17, procissão do Senhor dos Passos, e sermão pelo rev. monsenhor Fino Beja.

Benção dos Ramos, procissão e missa solene: S. Domingos, ás 11, com assistencia do sr. Cardial Patriarca; Anjos, ás 9, e ás 17, via sacra e benção; Santo Antonio da Sé, ás 8 e 30; Conceição Nova, ás 12;; S. José, ás 10; Graça ás 12; Martires, ás 11; Benfica, ás 12, e Arroios, ás 10.

Dois dias apenas de Circo NO COLISEU

Hoje: penultima noite.

Amanhã: ultima "matinée,,

Vai terminar a temporada de circo, o tão querido espectaculo de todo o publico. Hoje é a sua penultima noite. Que ninguem falte a admirar as novidades e atracções que tão vibrantes entusiasmos têm despertado entre nós. Voadores, atletas, palhaços, perchistas, cães sabios, acrobatas de cama elastica, ilusionistas,gimnastas de força dental, trapezistas audaciosos, numeros comicos e de emoção, tudo tem o programa assombroso da companhia de circo. E' o melhor e mais variado, mais empolgante e mais barato espectaculo. Amanhã: ultima «matinée» da companhia. Entrada gratuita ás crianças acompanhadas por suas familias.

Quarta-feira: inauguração da temporada de cinema, com a estreia do grandioso e sentimental filme «Avé, Maria». Programa inteiramente novo em Portugal.

vermouth MARTINI é bom e faz bem

CATASTROFE DO TEATRO BAQUET

Faz amanhã 49 anos que se deu no Porto essa grande tragedia

MARÇO DE 1888 — **MARÇO DE 1937**

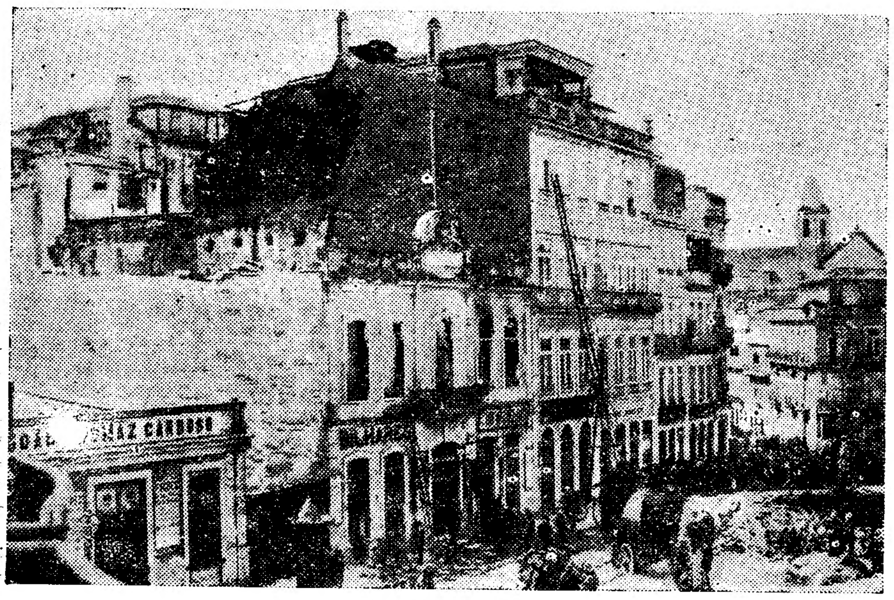

HA 49 ANOS, JUNTO AO "BAQUET"

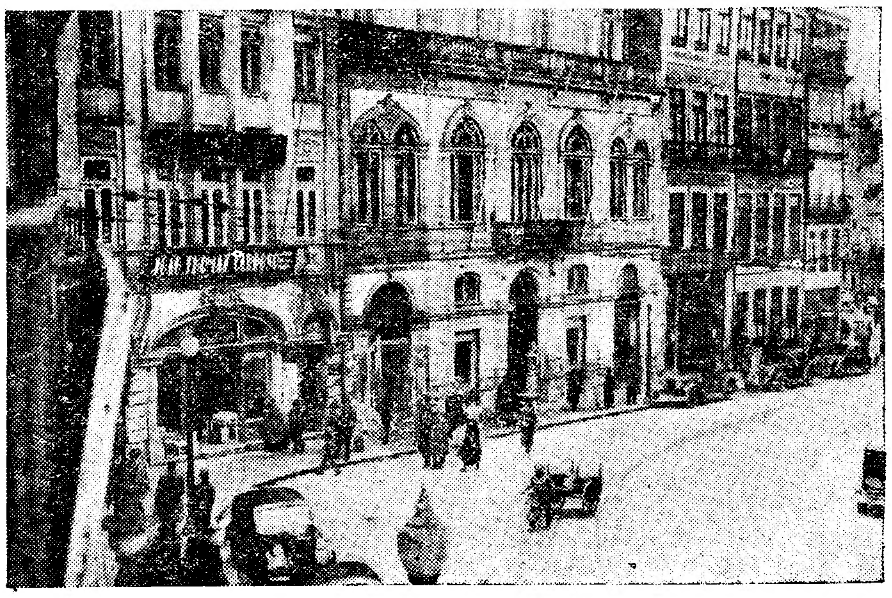

HOJE, JUNTO AO "SA' DA BANDEIRA"

QUE A CASA **João Thomaz Cardoso** (FUNDADA EM 1840)

A MAIS ANTIGA FABRICA DO PAIZ DE

COFRES — FOGÕES — CAMAS

MANTEM NA MESMA CASA, O SEU UNICO DEPOSITO DE VENDAS

RUA DE SA' DA BANDEIRA, 92 — PORTO

QUASI UM SECULO A BEM SERVIR O PUBLICO!...

TEATROS E CINEMAS

"A Boca do Inferno", no Apolo

Sabido como a revista é o espectaculo preferido do publico, não nos surpreende que as plateias populares manifestem o seu agrado por aquela que ontem subiu á cena no Apolo, descobrindo-lhe motivos de atracção que nem sempre interessam ás primeiras filas da orquestra e que só encontram eco a partir do meio da sala.

Dentro da modestia da sua apresentação, «A Boca do Inferno» não deixa de se vêr e ouvir com agrado. Sabe-se por demais que os autores de revista lutam hoje em Portugal com dificuldades insuperaveis para organizar um espectaculo ao gosto do publico. Lourenço Rodrigues e Vasco Sequeira conseguiram, no entanto, a-pesar das restrições de toda a ordem que limitam este genero de teatro—os outros tambem—arquitectar uma fantasia agradavel, colorida e despretenciosa, com algumas notas de espirito que o publico sublinhou e um ou outro numero que interessou vivamente a plateia. Ha uma relativa originalidade na factura da revista, que sofre do defeito de quasi todas: o segundo acto é nitidamente inferior ao primeiro. Os quadros de maior êxito foram, sem duvida, o das «Guitarras de Portugal», em que as coristas acompanham á guitarra um fado cantado por Ercilia Costa, e o «Doente que vai á consulta», uma nota comica dada com frescura e graciosidade, que foi sublinhada com francas gargalhadas. Citemos ainda o «Jogo do padre-cura», que deu a Margarida de Almeida ensejo para compôr uma silhueta interessante e duas rabulas de Gil Ferreira, «Passageiro» e «Amigo de Lisboa», de bom sentido popular. O final do primeiro acto, muito lisonjeiro para a Imprensa, exigia outro moviment- e outra vibração.

Aura Abranches foi o sorriso alegre da revista, o sorriso que dispõe bem e que enche um palco de frescura. A sua reaparição foi saudada com entusiasmo, como merecia. Octavio de Matos tem uma criação feliz no compadre. E' um actor pouco aproveitado neste genero e cujos processos, duma fantasia inteligente e sobria, agradam, francamente, ao publico. Foi, pode dizer-se, o eixo em que se apoiou a representação.

Com excepção daqueles que já citámos, o desempenho não oferece qualquer novidade ou nota saliente, talvez por falta de ensejo para se revelar. Volta a ouvir-se com agrado a voz de Ercilia Costa; Dina Tereza desenha dois ou três numeros com pitoresco; Maria Alvarez, Mimi Samaniego, Maria Brasão, Maria Fernanda e Eulalia Vieira exibem-se com desenvoltura e gentileza em diversos numeros de fantasia.

Rafael Marques tem o seu primeiro papel na distribuição como organizador do espectaculo. Sabido como estas coisas custam a «pôr em pé», o seu trabalho é digno dos maiores louvores. Gil Ferreira, Abilio Alves e Aurelio Ribeiro compuzeram alguns tipos com propriedade e com graça.

A musica de Raul Portela e Antonio Lopes acompanha com vivacidade a efabulação. Rosa Mateus ensaiou os grupos com a sua reconhecida competencia.

São proprias e bem manchadas algumas cenas. Destacamos aquela que serve de fundo á apresentação de Aura Abranches, que Baltazar Rodrigues coloriu com bom sentido pictural.—*N. L.*

Atrás do reposteiro

—Declinou o convite que lhe foi feito para participar no desempenho da fantasia «Estrela de Ouro» a actriz Corina Freire.

—Hoje e amanhã realizam-se no Variedades, a preços popularissimos, as ultimas representações da peça «Os Ardinas».

—E' amanhã que se realiza no Coliseu a ultima «matinée» da temporada de circo. Quarta-feira é a inauguração da temporada de cinema com o filme «Ave Maria».

—Está a dar as ultimas representações, no Maria Vitoria, a opereta «O hotel da barafunda».

—No Olimpia Club reaparece hoje a famosa bailarina Manolita Piquer e apresentam novos numeros as gentis conpletistas Mimi Samaniego e Melina Romero.

—«Uma noite de sonho», com Nagda Schneider, é o filme que hoje se exibe no Capitolio.

NUMEROS PREMIADOS NA LOTARIA DE HOJE

3475 ...... 300.000$

3474 / 3476 Aprox. ao 1.º premio **3.085$** / **3.085$**

9548 ...... 30.000$

8962 ...... 10.000$

Premiados com 1.000$00

1852	3030	3910	4455	5792	6027	7037
8135	8528	8704				

Premiados com 500$00

152	170	175	255	281	579	699	814

1456	1611	1634	1651	2284	2330	2344
2650	2723	2812	2820	2956	2981	3006
3139	3147	3213	3300	3419	3504	3651
3690	3755	3766	3800	3807	3820	3928
3954	3975	4095	4220	4240	4527	4666
4699	4796	4947	5034	5118	6162	6170
6283	6520	6609	6668	6813	6883	6967
7012	7031	7164	7214	7519	7588	7671
7844	7919	8201	8312	8357	8439	8455
8477	8489	8589	8644	8672	8852	9090
9104	9337	9470	9524	9631	9974	10029
10202	10227					

Premiados com 320$00

DEZENA

36 57 64

CENTENA

148	159	249	256	285	400	401	414	486
522	593	642	664	685	691	719	886	924
955	958	965						

MIL

1018	1048	1070	1073	1079	1106	1112
1152	1166	1180	1231	1268	1284	1362
1463	1505	1613	1679	1689	1693	1792
1807	1826	1837	1844			

DOIS MIL

2002	2008	2024	2042	2084	2091	2092
2118	2146	2199	2229	2230	2274	2308
2339	2362	2455	2476	2516	2542	2573
2649	2653	2659	2718	2726	2760	2789
2833	2838	2884	2963			

TRES MIL

3042	3070	3075	3119	3138	3176	3207
3222	3237	3276	3278	3279	3299	3330
3338	3364	3370	3377	3422	3509	3599
3613	3621	3640	3654	3779	3798	3825
3896	3923	3927				

QUATRO MIL

4057	4066	4080	4131	4148	4151	4197
4203	4264	4268	4276	4297	4313	4390
4441	4448	4471	4481	4582	4625	4668
4761	4775	4776	4798	4838	4901	4938
4939	4957					

CINCO MIL

5026	5073	5075	5079	5101	5167	5182
5185	5188	5205	5263	5292	5329	[illegible]
5394	5495	5500	5620	5641	5673	[illegible]
5726	5734	5736	5795	5869	5901	5940

SEIS MIL

6004	6007	6103	6115	6140	6148	6210
6228	6240	6251	6254	6300	6317	6318
6320	6365	6427	6472	6542	6577	6619
6654	6720	6809	6848	6876	6888	6897
6932	6958					

SETE MIL

7075	7147	7157	7195	7297	7324	7348
7379	7415	7417	7464	7476	7517	7564
7575	7624	7632	7655	7688	7729	7742
7816	7823	7864	7899	7912	7947	7959
7968	7990					

OITO MIL

8000	8010	8015	8027	8066	8194	8244
8250	8258	8284	8330	8343	8368	8405
8428	8450	8457	8480	8507	8531	8562
8627	8638	8701	8762	8780	8866	8947
8977	8980	8983	8999			

NOVE MIL

9034	9067	9159	9171	9180	9206	9244
9248	9264	9303	9394	9455	9550	9551
9622	9632	9634	9656	9682	9687	9716
9717	9720	9761	9792	9810	9828	9845
9873	9893	9913	9918	9934	9956	9968

DEZ MIL

10046	10103	10199	10226	10240	10261

Os numeros cuja terminação seja em **4, 5 e 6**, têm o premio de **170$00** além de qualquer outro que lhes caiba no sorteio.

PROGRAMAS DE HOJE

TIVOLI — TELEF. 5 0595 — **O Jardim de Allah** — Filme 100 0|0 colorido, com **Marlène Dietrich e Charles Boyer** — A's 21 e 30

S. LUIZ — 3.ª semana — **Tempos modernos** com **Charlie Chaplin** (Charlot) e *Paulette Goddard* — A's 21 e 30 — Telef. 2 7172

CENTRAL — Telef. 2 4381 — **Não me esqueças...** — Filme musical com o grande tenor **Benjamino Gigli** Joan Gardner — A's 21 e 30

CONDES — **Uma espertalhona** — filme comico com Armand Bernard, Pauley, Simone e Pierre Stephns — A's 21 e 30 — TELEF. 2 2253

ODEON — Telef. 2 6283 — **Os doidos milionarios** (**My Man Godfrey**—1.º premio de alegria e extravagancia) com **William Powall e Carole Lombard** — A's 21 e 15

CAPITOLIO — **Uma noite de sonho** com Magda Sehneider — **As Duas Annys** — Tel. 27493 — A's 21

PALACIO — **Sorte Grande Fatal** — uma original comedia de «gangsters» com Brian Donlevy e Gloria Stuart — A's 21 e 30 — Telef. 4 7163

REX — **Precisa-se dum criminoso** com Henry Garat e Danielle Darrieux — **Soldado Profissional** — Telef. 2 9656 — A's 21 e 15

PARIS — Tel. 2 8777 — **Lua de Mel** com Anny Ondra — **A Voz da Selva** — A's 21

LYS — Telef. 4 8560 — **A Vida de Pasteur** — **Mil apoteoses** — ás 21 e 15

EUROPA — **Nos Mares da China** — **Hollywood em festa** — Tel. 46961 A's 21

CASINO ESTORIL — **Bailes e Canções** com Johnny Dowas e Betty Burgers, a celebre orquestra Duchin — A's 21 e 30

TERRASSE — **Vida de Pasteur** — **Sangue Ardente** — Tel. 20917 — A's 21

ROYAL — Telef. 45037 — A's 21 — **BOCAGE** — **Justiça dos Homens**

ULTIMAS REPRESENTAÇÕES
da hilariante opereta
O Hotel da Barafunda
no **Maria Vitoria**
AMANHÃ, ás 3,30 da tarde, ULTIMA «MATINÉE» com brinquedos ás crianças.
HOJE, duas sessões, ás 8,45 e ás 11 horas, com «O HOTEL DA BARAFUNDA»

APOLO
Hoje: A's 8,45 e 11 horas
1.º sabado e 2.ª noite da fantasia-revista
A Bôca do Inferno
que ontem obteve neste teatro
Um grandioso sucesso
Amanhã: 1. Domingo
3 — Espectaculos — 3
Matinée, ás 3 1|2 h. e duas sessões á noite

REAPARECE HOJE NO **OLIMPIA CLUB**
A FORMOSA BAILARINA MANOLITA PIQUER
Grande sucesso das conpletistas MIMI SAMANIEGO e MELINA ROMERO

Victoria Bar
(Parque Mayer)
Tel. 2 4025
Todas as noites
MUSICA!
ALEGRIA!
DANCING!
Serviço especial de Bar e Cosinha
Aberto toda a noite

BLACK & WHITE

FINEST QUALITY IN SCOTCH WHISKY
Agente e Depositario
OSCAR PORTELLA
Rua dos Douradores, 29
Lisboa
Telefone 2 4441

Café Luso
Hoje cantam os apreciados artistas Maria Virginia, Maria Repromissa, Maximino Costa e Fernando Petrony. Amanhã, «matinée», das 15 e 5, ás 18 e 5 horas, com os estimados artistas Margarida Pereira, Adelina de Oliveira Fernandes, José Porfirio e Francisco Santos, no jocoso. O Café Luso, é na Avenida da Liberdade, 31.

SEVANOL
É O XAROPE PREFERIDO
Nos casos de bronquites, gripes, pleurisias, congestão pleuro-pulmonar e em todas as **TOSSES**, as mais rebeldes.
S. THOMÉ
A' venda nas farmacias — Preço 15$00
Deposito Farmacia Vitalis
Rua Morais Soares, 66
— LISBOA —

VARIEDADES
Ultimas representações
Hoje—A's 8,45 e 11 horas
ULTIMO SABADO
Amanhã: ULTIMO DOMINGO
e despedida da peça popular
OS ARDINAS
Matinée e duas sessões
A PREÇOS POPULARISSIMOS

Quer a sorte grande?
Habilite-se na tabacaria MADRID
Rua do Mundo, 115

ESTE ANUNCIO E MAIS 5 ESCUDOS
Valem um bom retrato com o formato 18 × 24 na FOTOGRAFIA ACHILLES
AVENIDA ALMIRANTE REIS N.º 1, 1.º ANDAR — (Ao Intendente) — TELEF. 4 7063

UM FESTIVAL REGIONALISTA

Quatro ranchos do Baixo Alentejo

vêm cantar ao São Luiz

as mais lindas canções da sua terra

Na proxima segunda-feira, realizar-se-á, no São Luiz, um grande festival alentejano. Combinam-se para isso a Emissora Nacional e o Gremio Alentejano. A orquestra da Emissora, regida pelo maestro Pedro de Freitas Branco, vai imprimir-lhe um alto estilo, executando composições de Luiz de Freitas Branco, Francisco de Lacerda e Borodine. Noite de festa, destinada a duradouras recordações. Quisemos ouvir a tal respeito alguem que, originario do Baixo Alentejo, pudesse explicar-nos a verdadeira significação da vinda até nós de elementos rurais organizados orfeonicamente.

Procurámos o poeta Mario Beirão que, além de primeiro cantor lusiada das magoas da planicie e do vago das distancias religiosas, exerce as funções prosaicas de conservador do registo civil em Mafra. E' uma maneira original de reunir a sede do Infinito com a tinta de escrever e o papel selado.

—Pode dizer-nos umas palavrinhas sôbre a canção alentejana que breve vamos ouvir e tambem admirar no São Luiz?

—Eu faço parte da respectiva comissão promotora, graças a um amavel convite que não pude recusar. Sou alentejano dos arredores de Beja. A minha obra poetica não acusa outra origem. Vejo Portugal e o Mundo, através dos horisontes da querida terra patricia—a do meu berço e do meu baptismo.

—Quantos ranchos vêm a Lisboa?

—Quatro, nada menos—o de Mertola, o de Aldeia Nova de S. Bento, o de Ficalho e o da Vidigueira. Trazem cantos das imensas chapadas de Beja em que a alma popular nos fala de amor, solidão, ausencia, da tristeza e da imensidade das cousas que se pressentem e nunca se alcançam. Posso afirmar que versam todos os temas da lira portuguesa—Berardim Ribeiro, Camões, Frei Agostinho da Cruz, João de Deus e Antonio Nobre. Ouça bem estas quadras a que a musica imprime um aspecto de misterio e de elevação que, entre nós, não acha rival:

Altos silencios da noite
Minhas vozes vão rompendo,
Já que de dia não posso
Falar dum bem que pretendo.

Quando de Serpa abalei,
Olhei para trás, chorando...
Adeus, amor da minh'alma,
Tão longe me vais ficando!

(Notas de vilancete)

Esse teu cabelo,
Encaracolado,
Serve de prisão
A um desgraçado.

A um desgraçado
Quando vive ausente,
Esse teu cabelo
Serve de corrente.

«Não acha delicado, cheio de ternura e de encanto?

—Lindo, lindo, incontestavelmente. Como é que simples trabalhadores, quantas vezes analfabetos, conseguem apaixonar-se pela saudosa magoa dos bens que se sonham e se perdem?

—E' uma velha tradição, que vem do fundo dos seculos. Os trabalhadores do Baixo Alentejo cantam, ao sol-pôr, alta noite, nos campos e nos povoados, nas sementeiras e nas ceifas, nas caminhadas e nos repousos. Trata-se duma vocação quasi fatal: a planicie exprime-se claramente pela sua voz. Ao anoitecer, sobretudo, cava-se nas sombras uma tal melancolia que os corações estalariam, caso fossem obrigados a calar-se.

Os roubos praticados em automoveis

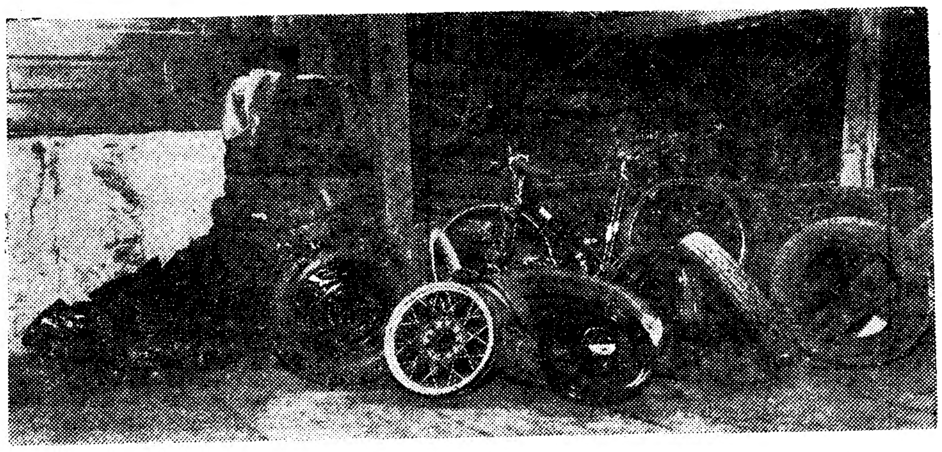

Conforme dissémos, a Policia tem andado a apreender muitos pneus, camaras de ar, bombas e outros pertences de automoveis furtados de diversos carros. Muitas pessoas que haviam comprado alguns desses pneus, sem saber a sua origem, têm-se apressado a entregá-los á Policia. A nossa gravura mostra o material apreendido e depositado no Torel—mais de cem pneus e camaras de ar—onde os automobilistas burlados podem ir solicitar o que lhes pertence.

Homenagem a dois deputados

Atinge já algumas centenas o numero de inscrições para o almoço de homenagem aos deputados dr. Carlos Borges e Francisco de Melo Machado. Este almoço, que é oferecido pelos vinicultores do Centro e Sul de Portugal e promovido por uma comissão do concelho de Torres Vedras, realiza-se na proxima segunda-feira, pelas 12 horas, nos salões do Gremio Alentejano, na rua Eugenio dos Santos.

Barbosa & Costa L.da
Esta casa encarrega-se de modernizar o seu lar com o melhor mobiliario e do mais fino gosto, a **preços sem competencia.**
Largo R. Bordalo Pinheiro, 7 a 11
Telefone **23562**

TAUROMAQUIA

Empresa Tauromaquica Lisbonense

E' hoje pelas 21 e 30, que se realiza a assembléa geral ordinaria da Empresa Tauromaquica Lisbonense, que não se pôde realizar o mês passado.

Deve haver extraordinaria concorrencia, visto os assuntos que se vão tratar, tais como o novo arrendamento da praça que a antiga direcção fez sem concurso publico, bem como o caso da caução dada pelo sr. Munoz Crespo em 1936, o qual não chegou a acôrdo com os administradores da empresa.

A eleição da direcção tambem deve ser muito disputada, pois grande numero de accionistas dos mais importantes deseja eleger um conhecido aficionado, pessoa de reconhecida seriedade.

Preside á assembléa o sr. dr. Orlando Melo do Rego.

CAMPEONATO DA 1 LIGA

A jornada de amanhã

tem um alto interesse desportivo

O campeonato da 1.ª Liga, organização da Federação de Football, atingiu a sua fase de grande interesse. Todos os aficionados, quer os partidarios, quer os adversarios do Benfica, têm a sua atenção presa á exibição do «team» de honra das Amoreiras. Um seu desaire poderá ser, realmente, o suficiente para modificar profundamente as posições dos concorrentes.

A classificação geral encontra-se presentemente estabelecida do seguinte modo: Benfica, 14 pontos (34 «goals» contra 9); Sporting, 12 (22-13); Belenenses, 11 (27-11); Football Club do Porto, 11 (21-10); Associação Academica, 8 (15-17); Leixões, 4 (16-39); Carcavelinhos, 3 (8-20); e Vitoria, 2 pontos (9 «goals» contra 33).

O Sporting e o Belenenses espreitam ansiosamente o primeiro classificado, na esperança duma possivel alteração, e o Porto encontra-se numa posição que ainda poderá melhorar em muito.

A nona jornada, repetição da segunda, invertendo-se apenas visitantes e visitados, é constituida pelos seguintes desafios:

Carcavelinhos-Benfica, na Tapadinha, arbitro, Manuel Ramos; Sporting-Belenenses, no Campo Grande, arbitro, Vieira da Costa; Vitoria-F. C. do Porto, nos Arcos, arbitro, Carlos Canuto; e Leixões-Academica, no campo do primeiro, arbitro, José Travassos. Todos os encontros começam ás 16 horas, excepto o jogo de Setubal, que terá inicio meia hora mais cedo.

Os encontros mais importantes, tanto sob o ponto de vista de classificação como propriamente no tocante a «association», disputam-se em Lisboa, distinguindo-se ainda o do Campo Grande. Os grupos, provavelmente, alinharão assim:

Sporting — *Azevedo; Jurado e Serrano; Rui de Araujo, Paciencia e Galvão; Custodio, Pedro Pireza, Soeiro, Mourão e João Cruz.*

Belenenses — *Reis; Simões e Gatinho; Amaro, Varela Marques e Rodrigues Alves; Prefeito, Rafael, Viegas, Bernardo e José Luiz.*

E' dificil prognosticar. O desafio aparece como equilibrado, e o triunfo tanto se inclinará para um como para outro lado, dependendo tudo da maior ou menor inspiração de qualquer dos partidos em luta.

Na Tapadinha, os onzes devem alinhar como segue:

Benfica — *Candido Tavares; Vieira e Gustavo; Raul Baptista, Albino e Gaspar Pinto; Domingos Lopes, Rogerio, Espirito Santo, Xavier e Valadas.*

Carcavelinhos — *Madueño; Justo e Vergilesio; Marques Pereira, Vitoriano e Prazeres; Pratas, Oliveira e Silva, Tomaz, Farinha e Gomes.*

O campeão do norte, depois de dois encontros em sua casa, faz a primeira saida da segunda volta, com o «team» com mais moral e conjunto, e, portanto, em condições de exito, tanto mais revelando os homens de Setubal forma inferior.

A Associação Academica disputa tambem em Leixões uma partida de grande interesse para o seu prestigio, adquirido á custa de rara energia. A-pesar de ter jogos culminantes, quere-nos parecer que a nona jornada não influirá nas varias posições já adquiridas pelos concorrentes.

Para uma familia humilde

Para aquelas três meninas que, com sua mãi, vivem em dolorosas circunstancias, recebemos mais: de C. F., 20 escudos; um anonimo, 60 escudos; de O. E. J., 20 escudos; anonimo, 5 escudos; de C. V., 5 escudos, e da Casa de Chapeus do sr. Carlos Silva, do Chiado, dois chapeus de senhora.

A todos, os nossos agradecimentos.

Aero-Portuguesa

Partiu hoje de Alverca para Tanger o trimotor da Aero-Portuguesa, com passageiros para aquela cidade e correio para Marrocos, Africa Ocid. Francesa e America do Sul.

Exposição de fotografia

O distinto fotografo M. Alves de San Payo inaugura amanhã, na Sociedade Nacional de Belas Artes, uma exposição de fotografia, que está destinada a causar grande exito.

Hotel Miramar
MONTE ESTORIL
Hotel Costa. Cintra

A SITUAÇÃO

O govêrno ma

por ocasião dos

PARIS, 20.—O coronel de La Roque, presidente do Partido Social Francês, fez ontem uma declaração á Imprensa na qual avisa o governo de que se tomar medidas de excepção contra o seu partido, não poderia dar garantia alguma sobre as consequencias desse acto. Declarou-se partidario da reconciliação e todos os seus conselhos seriam dirigidos contra a excitação geral.—(D. N. B.).

Greve do pessoal das creches e escolas infantis

PARIS, 20.—O «Figaro» informa que o pessoal das creches e das escolas infantis se declararam em greve num distrito parisiense. 2.000 crianças não receberam ainda comida devido a esta famosa exploração.

O «Jour» informa que o governo

Um aspecto das manifestações sang... de Paris. As mulheres ostentan... lheres ving...

Um aspecto da contra-manifestaç... se deram os tumulto...

A tragedia dos gelos

OSLO, 20.—Vinte barcos de pescadores de focas que vinham do Mar Branco para a Noruega foram envolvido pelos gelos e estão impossibilitados d seguir viagem. Teme-se uma catastrofe. Sairam navios de socorro. Os deslocamentos dos barcos em perigo variam entre 20 e 200 toneladas. Set navios conseguiram entrar no Ocean Artico que é navegavel. A frota era d 27 barcos.—(Americana).

Rebuçados Peitoraes de S. Paul
Os melhores contra a tosse. Oito medalhas de ouro em trinta e oito anos de existencia. A' venda em todas as casas e no deposito «A Primorosa» R. S. Paulo 130, Lisbo

Lunches para casamentos e baptisado
PASTELARIA COLOMBO
Av. da Republica, 10-H—Telef. 4 922

EM FRANÇA

...terá a ordem

...nerais das vitimas

proibiu uma festa infantil organizada por uma associação absolutamente neutra.—(D. N. B.).

A C. G. T. tem confiança no governo

CREUSOT, 20.—Falando numa reunião de propaganda, Jouhaux, secretario geral da C. G. T., acentuou designadamente a necessidade da C. G. T. manter a sua confiança no governo da F. P. e «continuar a seu lado contra tudo e todos». — (Havas).

Os funerais das vitimas

PARIS, 20.—O governo tomou providencias para assegurar a ordem por ocasião dos funerais das vitimas das desordens sangrentas de Clichy. A guarda movel parisiense recebeu reforços vindos de outrás cidades.—(D. N. B.).

...ñas que se realizaram nos arredores ...artazes em que se diz: «As mu... ...o os mortos»

...realizada em Clichy durante a qual ...ue o Imprensa relatou

O PARLAMENTO CANADIANO

aprovou uma nova lei militar

LONDRES, 20. — Na Camara dos Comuns canadiana foi votada uma lei que substitui a antiga lei militar inglesa de 1870 por uma canadiana. Esta lei pune todo o serviço militar em que tomassem parte subditos canadianos em proveito dum Estado estrangeiro «que luta contra um Estado amigo do Canadá». A nova lei será tambem aplicada ás guerras civis.—(D. N. B.).

Antigo Solar da Alegria
P. Alegria, 56 — Tel. 24290
HOJE
Berta Cardoso
Maria Dionisia
Carlos Lourenço
Amanhã—«Matinée» as 15 e 30.

A ofensiva contra o crime

Prisão de dois gatunos

cujas proezas são de respeito

Joaquim de Oliveira e Antonio Nunes

A repartição de Justiça do Governo Civil está a desenvolver uma actividade extraordinaria na ofensiva contra o crime e contra a mendicidade. O sr. capitão Hipolito, que dirige aqueles serviços, auxiliado pelo sub-chefe sr. Manuel Pires, encarregado da brigada de agentes escolhidos entre os guardas mais competentes, tem prestado relevantes serviços, limpando a cidade de quadrilhas de malfeitores e de mendigos. O aludido oficial já foi louvado pela sua acção e quanto ao sub-chefe, fala-se em ser proposto para a promoção de chefe, por distinção. Foi ele quem coadjuvou o falecido comandante Ferreira do Amaral na descoberta e prisão dos componentes da Legião Vermelha.

Nos ultimos tempos a referida brigada tem efectuado centenas de prisões de individuos prejudiciais á sociedade. Ora os agentes Daniel, Martinho, Vieira e Sequeira, concluiram agora com exito um dos melhores trabalhos policiais. Ha meses que foram incumbidos, entre outras investigações importantes, de deitar a mão a um terrivel malfeitor evadido de Luanda, o qual deu bastante que falar em 1925, e outro da mesma categoria que ha tempo se evadiu—uma vez do hospital do Rego e outra da cadeia. O primeiro chama-se Joaquim de Oliveira, o «Gregorio», de 47 anos, com 45 prisões. Ha anos, foi julgado como agitador no Tribunal de Defesa Social e condenado numa pena grave. Quando embarcou para a Africa, a bordo do paquete «Zaire», fugiu antes de chegar ao seu destino—Luanda. Novamente foi apanhado em Lisboa e remetido com as cautelas necessarias para o ultramar. Em 1929 evadiu-se novamente, desta vez da fortaleza, e regressou á metropole, viajando num navio clandestinamente. Constituiu então uma quadrilha de esticão e carteiristas e actuava em todo o país, sem que as autoridades conseguissem deitar-lhe a mão. Passou a ser conhecido desde então pelo «Ladrão Fantasma», pois que eram presos os companheiros e ele escapulia-se sempre. Uma vez chegou a ser apanhado, mas em breve fugia dos calabouços do Governo Civil. O Joaquim de Oliveira percorreu, entre outros pontos, Porto, Vila Nova de Gaia, Braga, Espinho, Coimbra, Rio Maior Gouveia, Palmela, Sintra e Lisboa, além da sua permanente acção nas linhas de caminhos de ferro. Por onde ele passava deixava dezenas de vitimas. Assaltava os individuos, roubava-lhes tudo e abandonava-os. Nunca matou nem feriu ninguem. Subjugava mas não agredia. Era um perfeito terror. Finalmente, volvidos alguns anos, os referidos agentes prenderam-no após curta resistencia á saida de um vapor do Barreiro, na estação do Sul e Sueste. Interrogado, confessou as proezas praticadas, pelo que vai dar entrada no Monsanto, onde espera ingresso numa colonia penal.

O outro profissional do crime é Antonio M. Nunes, o «Varino» de 52 anos, cuja especialidade é a de abrir vitrinas em pleno dia e levar tudo quanto nelas existe. Anda sempre munido de um escopro para executar o «trabalhinho». Segundo o cadastro policial, conta no seu activo 19 prisões. Já cumpriu 12 anos de degredo em Luanda. De regresso ao continente, voltou a dedicar-se ao roubo e cometeu uma serie de proezas. Preso deu entrada no Limoeiro. Depois baixou ao hospital do Rego, do qual se evadiu nas circunstancias mais misteriosas. «O Varino», julgando-se esquecido das autoridades, passou a agir á vontade. Os agentes, após constantes diligencias, acabaram por lhe deitar a mão numa das arterias da Baixa. Organizado o processo, no qual estão relatadas as façanhas, recolheu hoje ao forte do Monsanto, entregue ao Governo. A cidade ficou, assim, liberta de dois dos mais terriveis larapios. Os agentes vão ter uma citação especial pelo exito do seu trabalho, demorado mas acertado.

O MOMENTO INTERNACIONAL

O rei Leopoldo vai a Londres

pedir garantias para a neutralidade belga

LONDRES, 20.—O «Daily Express» diz que o rei Leopoldo, que é esperado em Londres na proxima segunda-feira pedirá a Eden que a França e a Gran Bretanha garantam a neutralidade da Belgica, em troca do que a França e a Gran Bretanha pediriam á Belgica que nenhuma outra potencia se sirva do territorio belga como base de operações militares e que a Belgica avise a França e a Gran Bretanha no caso de ataque aereo por um inimigo daqueles dois paises.—(Havas).

As negociações relativas á conclusão do novo pacto ocidental

BRUXELAS, 20.—As negociações relativas á conclusão do novo pacto ocidental, particularmente o Estatuto referente á Belgica, são conduzidas em Bruxelas com a mesma discreção com que se procede nas outras capitais. Os circulos politicos lembram que o governo manifestou o desejo de vêr acabar o mais depressa possivel a situação provisoria dos novos acôrdos de Londres que sucederam ao repudio do tratado de Locarno. Devido á resposta alemã, activaram-se as negociações entre Londres, Paris e Bruxelas, ligando-se a tais negociações a viagem do rei a Londres, embora se mantenha como sempre a maior discreção quando se trata do rei. Pode, no entanto, pensar-se que uma declaração relativa ao Estatuto de independencia e garantia da Belgica, se pudesse fazer sem comprometer as negociações para o pacto ocidental, concorreria para que Van Zeeland triunfe na eleição parcial que se realiza em Bruxelas no dia 11 de abril.—(Havas).

Os governos inglês e francês desejam esclarecimentos

PARIS, 20.—O «Excelsior» é de opinião que Londres e Paris se teriam declarado de acôrdo para garantir a segurança belga, mesmo sem reciprocidade. Os governos inglês e francês pedem explicações sobre os seguintes pontos: Qual seria o alcance da garantia francesa ou inglesa sob o ponto de vista militar; qual seria o ponto de vista da Belgica relativamente ás suas obrigações para com a Sociedade das Nações, perante a eventualidade da aplicação do artigo 16 do «covenant». —(D. N. B.).

A França e a idéa do pacto

PARIS, 20.—Henry Berenge deu ontem conta á comissão dos Negocios Estrangeiros do Senado, a que preside, conta de sua entrevista com Yvon Delbos.

Falando da Tunisia, declarou estar de acôrdo com o ministro dos Negocios Estrangeiros e que é necessario conceder á população indigena todos os direitos do regime democratico. O residente geral devia vigiar, de acôrdo com o Bey de Tunis, pela manutenção duma colaboração franco-tunisiana.

Sobre o pacto ocidental, o presidente pôs em destaque que não existiam divergencias senão sobre o papel que se lhe deve atribuir no quadro da S. D. N. em relação á divisão em potencias garantes e garantidas e sobre a extensão do pacto ocidental a uma potencia da Europa Central ou Oriental. —(D. N. B.).

A posição da Polonia

VARSOVIA, 20.—A Polonia segue muito atentamente as actuais negociações relativas ao pacto ocidental. A agencia oficial Iskra frisa, a proposito, que a aliança franco-polaca não foi posta em causa por tais negociações. E acrescenta que a França e a Polonia são os unicos juizes para apreciar se ha «casus belli» e que a aliança entre os dois paises funciona automaticamente no caso de agressão contra um ou ambos os contratantes.—(Havas).

A visita do rei de Italia á Hungria

BUDAPESTE, 20. — Preparam-se grandes festas em honra dos reis de Italia, quando da sua visita á Hungria. Virão a Budapeste representações de todas as cidades e vilas, cujos membros vestirão pitorescos trajos regionais.—(Americana).

Declarações de Hull na Camara dos Representantes

WASHINGTON, 20.—Nas declarações que fez perante a comissão de creditos da Camara dos Representantes, Hull recomendou calorosamente aos homens de Estado europeus, cujos nomes não mencionou, que seguissem o programa recentemente aprovado na Conferencia de Buenos Aires. Não fez propostas precisas para a reunião duma Conferencia Internacional com o fim de tratar dos problemas mundiais, mas preguntou aos homens de Estado europeus «porque não tentariam pelo menos um movimento desse genero? Porque se contentavam com deplorar uma situação economica má e uma situação politica desesperadamente perturbada, para não dizer caotica?».

Citando o exemplo da Conferencia de Buenos Aires ao mundo, Hull disse:

—O mundo é cada vez mais favoravel a um movimento geral no sentido dos objectivos que preconizamos e que valem um esforço.

Liga-se tanta importancia a estas declarações que se atribui a Roosevelt o proposito de encontrar uma formula que lhe permita convocar a reunião duma Conferencia Internacional. —(Havas).

A solidariedade dos povos arabes

CAIRO, 20.—Uma delegação do Irak, que se dirige para o Yemen, chegou a esta cidade. A delegação quere tentar assinar tambem pelo Iman o tratado de aliança e amizade que foi assinado entre o governo do Irak e Ibn Saud. O tratado é uma aliança arabe, que prevê a asistencia em caso de guerra ou de revolução.—(D. N. B.).

Sandler foi recebido por Lebrun

PARIS, 20.—O presidente da Republica recebeu hoje Sandler, ministro dos Negocios Estrangeiros da Suecia.

Mais tarde, Lebrun ofereceu um almoço em honra do ministro sueco.—(D. N. B.).

Choque de comboios em Santarem

SANTAREM, 20.—(*Pelo telefone*).—Hoje, pelas 15 e 30, deu-se um choque entre dois comboios de mercadorias, á entrada da estação de Santarem, no cruzamento das linhas. Descarrilaram seis «vagons» e as maquinas ficaram danificadas.

O desastre deu-se pela circunstancia do comboio de mercadorias que vinha do Vale da Figueira ter chegado a Santarem mais cedo do que se esperava, encontrando aí, em manobras, outro comboio.

Os trabalhos de carrilamento interromperam as duas vias, fazendo-se o trafego, depois das 17 e 30, por uma via unica entre Santarem e Vale de Figueira.

Uma visita ás obras

de abastecimento de agua

Organizada pela secção de Engenharia Civil da Ordem dos Engenheiros, realizou-se hoje uma visita de estudo ás obras de abastecimento de agua á cidade de Lisboa.

Pelas 13 e 30, reuniram-se na sede da Associação dos Engenheiros Civis Portugueses, numerosos socios que, acompanhados pela direcção, tomaram lugares em auto-carros, que os transportou a Alhandra, onde visitaram demoradamente as obras de captação de aguas, que em breve estarão prontas.

às 5 horas chá
PATISSERIE VERSAILLES

Atenção
Gastando V. Ex.ª os cafés desta casa pode obter como brinde á sua escolha qualquer objecto em louça do Japão
Casa Pereira da Conceição
104, Rua Augusta, 104 (Junto á R. S. Nicolau)

A CAFEEIRA, Lda.
Só vende bom café.
Nos seus lotes entra o finissimo café de S. Tomé.
ROÇA MONTE CAFÉ
do qual são distribuidores gerais
47 — Rua da Conceição — 49
Entrega aos domicilios
Pedidos pelos telefones 2 0276 e 2 8565

Körting Radio

Uma Maravilha

de perfeição
e puresa de som

Tenho o maior prazer em afirmar que dos aparelhos de telefonia que até hoje tenho ouvido em minha casa como sonoridade, o que mais me encantou foi o "Körting". Para quem conhece quasi todos os artistas que tocam na Emissora, e a sonoridade peculiar a cada um, é facil verificar a espantosa fidelidade de som do receptor "Körting". Com muitos cumprimentos Jayme Silva

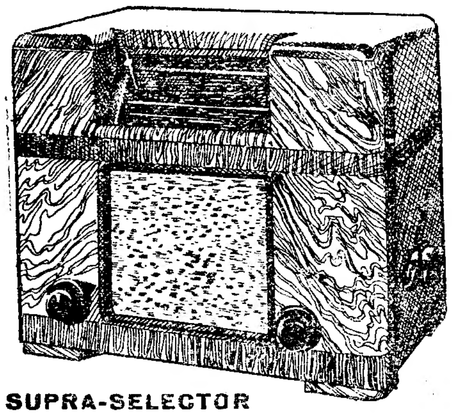

SUPRA-SELECTOR

(Do Ex.mo Sr. Jaime Silva, ilustre professor do Conservatorio Nacional).

Representantes Gerais:

Schuette & C.o L.tda

Praça Luiz de Camões, 36-2.o

LISBOA — Telefone 2 1945

SOIR DE PARIS

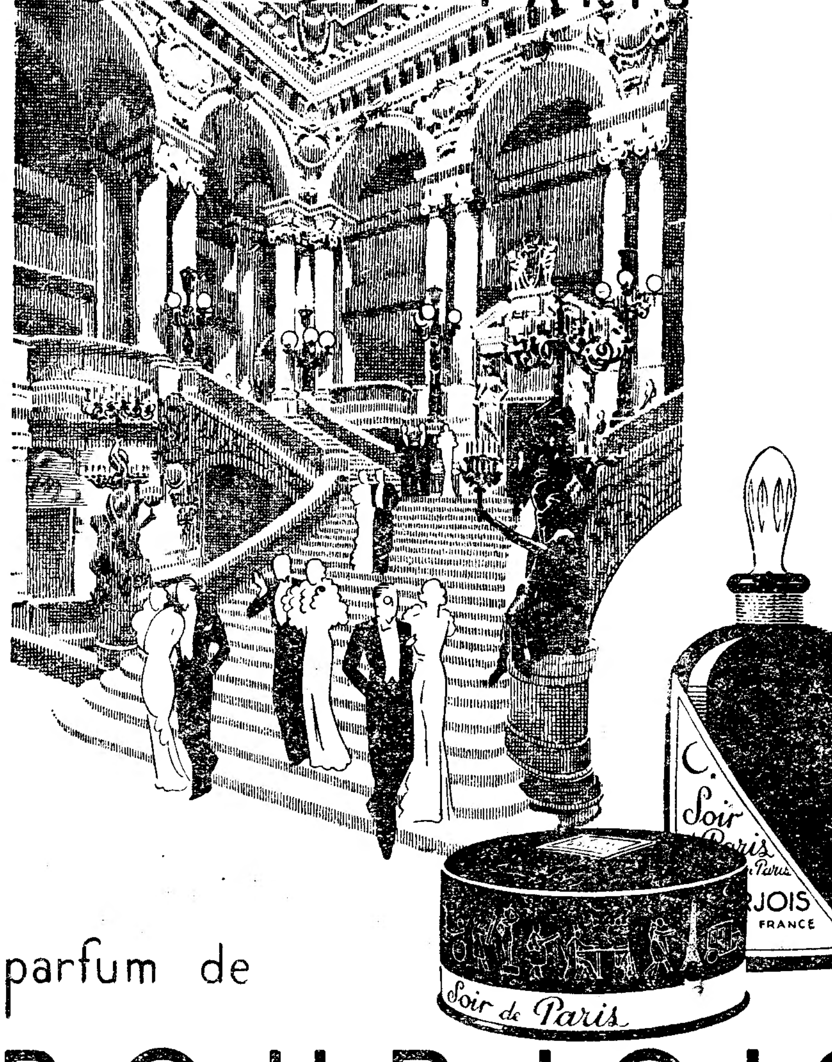

parfum de

BOURJOIS

Almoços a $32 e $40

De manhã...

Não esteja com fraqueza! Tome farinha de fava ou Favacau.

Alimenta e dá força.

Pode andar até tarde sem comer que não sente fraqueza alguma.

E custa barato.

Quere ver?!...

1.º — Agua, 2 decilitros, farinha de fava (a 4$00), 40 grs.	$16
Açucar (a 4$00), 40 grs.	$16
	$32
2.º — Agua, 2 decilitros.	
Favacau (a 6$00), 40 grs.	$24
Açucar (a 4$00), 40 grs.	$16
	$40

Pode ser feito mesmo em agua fria.

Peça um folheto, gratis, com preços, forma de preparar os caldos e explicações diversas.

A Mariazinha

Rua Barros Queiroz, 26 e 28
(á igreja de S. Domingos)

Quere a sorte grande?
Habilite-se na Tabacaria MADRID
Rua do Mundo, 115

Pestanas escuras, luxuriantes!

Instantaneamente, inofensivamente... Cada dia, mais senhoras acentuam a beleza dos seus olhos com Maybelline, tornando-as grandes e fartas.

Não contém anilinas, tornando-as grandes, sem provocar prurido ou ardencia e á prova de lagrimas. Negro, castanho, azul.

Maybelline

Depositarios: J. O. Guimarães & C.a, Ltd. — Rua do Almada, 91, 2.º, Porto.

Malinhas para Senhoras

A CASA DA SIBERIA apresenta os mais originais e recentes modelos. Preços limitados. R. AUGUSTA, 245, esquina de Santa Justa.

Leiam ás quintas-feiras o jornal humoristico «SEMPRE FIXE».

MOBILIAS em todos os estilos

e para todos os preços

Papeis Pintados

Vendas para a Provincia
Vendas a pronto e a prestações

Telef. 2 3413

Armazens de Moveis do Calhariz

Paixão Carvalho, L.da

26, Largo do Calhariz, 28

SUCATAS

Compro aos seguintes preços postos em Lisboa:

Ferro Forjado e Aço	$30
Ferro Fundido de maquinas	$50
Cobre	4$20
Bronze	4$10
Latão Grosso	3$00
Chumbo de cano e chapa	2$40
Aluminio	4$50
Zinco	1$40
Folha de Flandres enf.	$35
Terra de Solda	1$40

Antonio dos Santos e Silva
Rampa dos Marinheiros
A. S. S. Doca de Alcantara
Tel. 2 6946

A ultima palavra

TATTOO

nos seus lábios

Uma idéa do ambiente romantico do Hawai... tingir os labios sem os pintar. Colocação fresca sensual, que fica nos labios todo o dia e não mancha os lenços... nem nada... TATTOO, o baton da moda, dá juventude aos seus labios, não os ressecando. Em quatro tons admiraveis.

Depositarios em Portugal:

J. C. Guimarães & C.a, L.a

91, 2.º — Rua do Almada — PORTO

TATTOO

A' LAVOURA

COOPER

Marca registada dos produtos da Cooperativa

Batata para Semente

Temos para entrega imediata, das mais reputadas variedades com absoluta garantia de origem e sanidade

A COOPERATIVA DOS LAVRADORES DE PORTUGAL

S. A. R. L.

Compra: **Gado Vacum-Gado Suino-Gado Lanigero (borregos)**
milho, batatas, tremôco, linhaça, mel, feijão, grão de bico, castanha pilada, etc

FORNECE:

Adubos «COOPER» elementares, mixtos e organicos para todas as culturas,

Sulfato, enxofre, oleos lubrificantes «COOPEROILE». Tourteaux para alimentação de gados e **Tanino de Uva** «COOPER» para tratamento dos vinhos.

Pedir preços e mais informações á

Cooperativa dos Lavradores de Portugal

Rua Garrett, 62 **Telefone 2 9630**

Restaurante Clementina?
Cosinha puramente Portuguesa, é ali que se come; do que é bom.
Rua Jardim do Regedor, 37-1.º
Telefone 24669

ESTRANGEIRO

Cortinados
Tecidos e Etamines para todos os generos. Visitar a Sociedade de Tapeçarias.
R. Augusta, 126-130

O CHEFE DO ESTADO POLACO

aprova o programa de Koc

VARSOVIA, 20. — O Presidente da Republica fez ontem á noite, ao microfone, um discurso, em que frizou a importancia da missão do marechal Ridz Smigly, sucessor de Pilsudski como chefe supremo das forças armadas, «em quem toda a Polonia deve ver igualmente o chefe da nação».

O Chefe do Estado apelou em seguida para a união de todos em defesa da patria, integrando-se na Frente Patriotica, recentemente proclamada pelo coronel Adam Koc. «Esta criação — disse — deve ser o sinal para o movimento de consolidação nacional».

Frisou depois que a politica externa de Beck se mostrou mais feliz para a Polonia, não seguindo senão as directivas dadas por Pilsudski, de quem Beck é um fiel discipulo. — (Havas).

Prisão do autor dum atentado contra Pilsudski

VARSOVIA, 20. — Perto de Stryj foi preso o ucraciano Fadak, por actividade subversiva e participação numa organização secreta terrorista ucraniana. Em 1922 Fadak executára uma tentativa de atentado contra Pilsudski e foi então condenado a quatro anos de prisão. — (D. N. B.).

Agua Vale de Cavalos
a que mais se recomenda e que se impõe pelas suas valiosas analises. Premiada com Medalha de Ouro. Rua de S. Bento, 634.—Telef. 4 8627.

O UNICO RELOGIO DE QUALIDADE
anti-magnetico
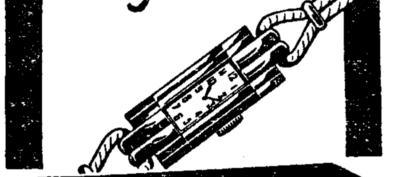
Tissot

Compra Sucatas

Ferro forjado e aço	a	$28
Ferro fundido mecanico	a	$48
Cobre e Bronze	a	4$00
Metal amarelo grosso	a	2$80
Chumbo de cano e chapa	a	2$20
Zinco	a	1$00
Aluminio	a	4$00

postas em Lisboa
União de Sucatas, L.da
Casa fundada em 1895
RUA DO ARCO A ALCANTARA, 46
Telefone 2 6030

MOVEIS ANTIGOS
MOBILIAS COMPLETAS Luiz XIV-XV-XVI. Imperio. Renascença. Moveis ingleses. Capelas. Paramentos. Quadros e Gravuras. Lustres antigos de cristal e bronze. Bufetes. Contadores. Papeleiras. Comodas D. João V, Estátuas de mármores. Figuras de bronze, etc. Compra e vende a CASA NOBRE—Fundada em 1884—Rua de S. Bento, 224—Defronte do Mercado—Telefone 2 3534.

A. ROMERO — Relojoeiro
Rua Nova do Almada, 51
As maiores e mais completas oficinas de relojoaria do País. Venda e reparação de Relogios de Torre, Mercados e Repartições Publicas em todo o País.
Venda de objectos de ouro, prata, joias e relogios a prestações semanais de 5$00 com bonus e sem fiador. Consulte sempre esta casa.

A EXPLOSÃO DE GERMINSTON

Morreram 29 indigenas e receia-se pela vida de outros 26

JOHANESBURGO, 20. — Morreram 29 indigenas, em consequencia da explosão, seguida de incendio, que se deu numa mina de Germinston. Faltam 26 e fôram admitidos no hospital 50. Vinte e nove europeus fôram tambem hospitalizados, mas o seu estado não oferece gravidade.

Além dos mortos e dos indigenas que faltam, ha 487 empregados que ficaram intoxicados.

Não ha esperança de salvar os 26 indigenas que faltam. — (Havas).

OS SERVIÇOS DE RADIO

na Gran Bretanha

LONDRES, 20. — Foi publicado o relatorio anual dos serviços de radio, que deixa prever dificuldades financeiras para o proximo ano, devido ás elevadas despesas de televisão. A «B. B. C.» desejava que o Estado renunciasse a uma parte das suas receitas que recebe da radio. — (D. N. B.).

Pensão Castro
Com quartos confortaveis para casal e pessoa só. Comida com abundancia. Almoços e jantares ao domicilio. Recebem-se comensais.
Avenida da Liberdade, 53, 2.º, D.

CAMBIOS

CHEQUE SOBRE	Compra	Vendas
Londres	110$00	110$20
Paris	1$03,3	1$03,5
Madrid	1$42,8	1$43,1
New-York	22$51,7	22$55,8
Zurich	5$12,7	5$13,7
Roma	1$18,5	1$18,7
Bruxelas	3$79,2	3$79,9
Amsterdam	12$31,6	12$33,8
Berlim	9$05,5	9$07,2
Praga	$78,4	$78,6
Rio de Janeiro	1$37,5	1$37,7
Libra ouro	—	—

HENRIQUE DE BARROS GOMES
Corretor oficial da Bolsa de Lisboa
TELEF. 2 5482 RUA S. JULIAO, 69

DESCOBRIU-SE NO BRASIL

uma organização comunista

RIO DE JANEIRO, 20. — A Policia descobriu uma organização comunista num hospital e uma tipografia clandestina num bairro onde se imprimia um jornal revolucionario de grande tiragem. A ocupação da tipografia só pôde realizar-se depois de intensa fuziiaria. Fôram presos dois bolchevistas, um dos quais era um ex-oficial que se tinha evadido ha pouco tempo duma prisão. Graças aos depoimento de alguns presos, a Policia conseguiu encontrar a organização central comunista, dirigida por uma mulher chamada Agildo Baratas, que se servia da sua filhinha de cinco anos como correio secreto. — (D. N. B.).

POLITICA BELGA

Um discurso de Van Zeeland

BRUXELAS, 20. — Numa sala repleta e entusiasta, Van Zeeland pronunciou o primeiro discurso da sua campanha eleitoral. Frisou que o comunismo estava em oposição ás suas concepções. Declarou que o governo estava armado contra qualquer tentativa de tumultos ou desordens e pronunciou-se contra a formação da «Frente Popular», preconizando uma «formula politica nitidamente belga — a da maior colaboração nacional». Não ocorreu qualquer incidente. — (Havas).

A EXPOSIÇÃO DE PARIS

PARIS, 20. — Segundo o «Echo de Paris», a inauguração da exposição internacional será adiada para o dia 22 de maio. — (D. N. B.).

Evite os perigos da nicotina
Fumando os cigarros «PATENT» de Vendet's, que conservam o aroma delicioso dos tabacos do Oriente. Preparados pelo Dr. Gerold, aconselhados pelo Dr. Thoms, professor da Universidade de Berlim e por muitas sumidades medicas, que permitem o seu uso em Hospitais e Sanatorios.
Vendedores exclusivos: Tabacaria Rossio, Ld.ª—Rua do Ouro, 295.

O MUNDO MUÇULMANO

e as promessas de Mussolini

LONDRES, 20. — Do Cairo comunicam que Agakhan, chefe espiritual dos muçulmanos «ismaelitas», falando das recentes promessas de Mussolini ao mundo muçulmano, declarou ao representante da «Reuter»: «Chegou o momento de Mussolini mostrar que os muçulmanos são realmente protegidos nos seus principios religiosos nos territorios italianos. Se mantiver as suas promessas, isso constituirá um acontecimento favorabilissimo, que poderá servir de exemplo ás potencias não muçulmanas. Quanto á India, vivemos felizes e prósperos sob o reinado do nosso imperador e rei». — (Havas).

Os alemães na Exposição de Paris

BERLIM, 20. — Devido á legislação sôbre a moeda, foi limitado a 50:000 o numero de eventuais visitantes alemães á Exposição de Paris. — (Americana).

Os italianos na Etiopia

ROMA, 20. — Consta que será nomeado governador da Eritreia o almirante Vicencio de Feo, comandante da base naval de Spezia. — (Americana).

A questão religiosa no Mexico

MEXICO, 20. — No dia 30 de setembro começa a proceder-se á nacionalização dos bens do clero. — (Americana).

Para desinfecção dos rins sempre e sómente
Urotropina
É um produto Schering
Exija sempre e embalagem original com 20 compr.

HAMBURG-AMERIKA LINIE
HAPAG
No proximo dia 3 de ABRIL chega a LISBOA e parte nesse dia o paquete de luxo
"ORINOCO"
com destino a
HAVANA, VERA-CRUZ e TAMPICO
recebendo passageiros de primeira e Classe de Turistas e igualmente carga aos seus destinos
Para informações consultar os Agentes:
Sociedade Insulana de Transportes Maritimos, Lda.
Praça Duque da Terceira, 24 Tel. 2 6029-2 9725

AVISO
Vendas a Prestações com Bonus
SAPATARIA ANACLETO
22 — RUA EUGENIO SANTOS — 24
LISBOA

Os mais finos modelos para Cortinas
Mauricio
R. AUGUSTA, 240-1.º Telefone 28229

Recorte este Anuncio e Apresente na
Fotografia AMERICA
RUA DO REGISTO CIVIL, N.º 6 e 6-A — Telef. 5 0065
Juntamente com 5 Escudos receberá uma boa fotografia 18×24 — ou 1 postal por 2$50

RELOJOARIA INGLEZA
Relojoias novas e em segunda mão
Relogios de todas as marcas
Vendas a prestações com sorteio
Rua do Ouro 184 — Telef. 25091

O RELOGIO QUE DEVE PREFERIR É O

TORRIS WATCH
EM EXCLUSIVO NO TORROAES
RELOJOEIRO DE CONFIANÇA
119-RUA DA PRATA-123
TELEF. 24210 - LISBOA

CONSTANTINO
★★★★★
AGUARDENTE VELHISSIMA DO DOURO

Damascos-Veludos
Tapeçarias-Etamines
Lopes dos Santos, L.da
Rua Augusta n.º 84
Telef. 23637

ULTIMAS NOTICIAS

JALCO, L.DA
DECORADORES
Mobiliario — Estofos — Tapetes — Moveis rusticos—Carpetes das marcas ESTRELA e PONTE DA PEDRA
Sucursal
Rua Paiva de Andrada—LISBOA—Tel. 2 8089

A GUERRA CIVIL EM ESPANHA

Foi suspensa a ofensiva nacionalista contra Guadalajara

em virtude das condições do tempo não permitirem os movimentos da artelharia

SALAMANCA, 20.—(Do enviado especial da D. N. B.).—Segundo as noticias aqui recebidas, admite-se que o Estado Maior das tropas nacionalistas decidiu não continuar o avanço sobre Guadalajara. Esta decisão foi tomada devido ás condições do terreno cada vez piores, terreno que ficou num poço de lama depois das continuas chuvas destas ultimas semanas, o que torna impossivel o avanço da artelharia pesada e de calibre medio. Até que o tempo melhore, as tropas nacionalistas impedirão que os bolchevistas construam fortificações, e, entretanto, melhorarão as suas proprias posições e procederão a um regulamento das suas forças.—(D. N. B.).

A organização do exercito de Madrid

SIGUENZA, 20.—Sexta-feira, ás 24 horas, atrasado na transmissão.—(Dum enviado especial da Havas):—Um oficial vermelho preso hoje na frente de Guadalajara deu interessantes informes a respeito da organização das tropas vermelhas. Informou que recentemente as brigadas internacionais foram fundidas em divisões, copia do tipo francês, compreendendo 2 brigadas de infantaria e 1 regimento de artelharia. As divisões são designadas por letras e as brigadas por numeros. Póde assim identificar-se a brigada n.º 2 da divisão que ocupa o sector da estrada de Aragão e saber-se que a brigada n.º 15 pertence á divisão F. e está no sector de Brihuega e que as brigadas 17 e 24 estão entre a estrada de Aragão e Tajuna.

O governo de Valencia—segundo os mesmos informes—teria dado ordem a Miajas para empregar todos os efectivos em quebrar a ofensiva de Guadalajara. A evacuação de todos os civis de Guadalajara encontra-se terminada—disse ainda o prisioneiro—e toda a cidade está ocupada por tropas, parques e depositos do exercito de Miajas.

A situação na frente de Guadalajara

SIGUENZA, 20.—(Dum enviado especial da Havas):—Neve e chuva cairam durante todo o dia de ontem na frente de Guadalajara, onde os soldados se enterram na lama até os joelhos. Os governamentais tentaram diversos golpes de mão para romper as linhas nacionalistas, pois a tranquilidade das tropas de Franco parece inquietá-los.

O facto importante é que os republicanos abandonaram as operações de grande envergadura. Segundo informes colhidos pela aviação, parece que todos os efectivos de Miajas estão na linha de combate e nenhuma reserva se encontra nas proximidades da frente. Ontem, o duelo de artelharia continuou. Notou-se a entrada em acção de novas peças, do lado dos republicanos, peças de grande alcance. Os nacionalistas trabalharam, com descanso, na consolidação dos pontos de apoio, reparação de estradas, protecção das obras militares, abastecimentos de depositos, etc. Não será impossivel que a visita que Franco fez a esta frente em 14 do corrente tome em breve significado, se o tempo o permitir.

Novo avanço nacionalista

NAVALCARNERO, 20.—(Dum enviado especial da Havas):—As tropas de Franco progrediram, por infiltração, e conseguiram ocupar posições perto da «calle» Bravo Morillo. Esta operação teve lugar no decurso dum contra-ataque nacionalista na Cidade Universitaria—contra-ataque que se seguiu a um poderoso ataque dos governamentais. Entre os nacionalistas notava-se a presença dos Falangistas de Marrocos. O avanço alarga sensivelmente o enclave nacionalista na capital.

Informação de Valencia

VALENCIA, 20.—(Dum enviado especial da Havas).—«Não se deu á vitoria republicana na frente de Guadalajara toda a sua importancia»—declarou-nos um oficial superior da aviação governamental, que foi testemunha ocular da batalha de Brihuega.

E acrescentou: «Obtivemos a vitoria devido á minuciosa preparação duma ofensiva que foi desencadeada no momento oportuno. Os nossos adversarios demonstraram que, atacando com decisão, facilmente os derrotam. Os insurrectos utilizaram, entre outro material moderno, um novo tipo de aviões de bombardeamento: bi-motores com motores alimentados a oleo pesado, que transportam uma tonelada de bombas, a 300 quilometros á hora. Até agora só vimos seis aparelhos destes e abatemos três: um no sector de Posoblanco e dois na frente de Guadalajara. Quanto aos outros três foram seriamente danificados pelos aviões de caça republicanos.—(Havas).

As operações no norte

BILBAO, 20.—Radio Bilbao comunicou á 1 hora:—Frente de Guipuzcoa—Grande actividade da nossa artelharia no sector de Eibar. Bombardeámos as posições inimigas de Acondia e Clavelin. Em Caracate bombardeámos concentrações inimigas, causando-lhes perdas. No sector de El Gueta houve ligeiras fuzilarias. No sector de El Orio bombardeámos as fabricas de Mondragon e uma herdade onde estavam concentrados contingentes inimigos. A aviação inimiga efectuou nesta frente alguns vôos de observação.

Frente de Alava—Duelo de artelharia no sector de Ochandiano. Em Aramayona bombardeámos a aldeia de Urbina, que os facciosos fortificavam. No sector de Mecoleta houve fuzilarias intensas. No sector de Ubidea travou-se duelo de artelharia.

Frente de Burgos—Bombardeámos eficazmente uma concentração inimiga no sector de Unza. O inimigo retirou em desordem em direcção a Izarra.—(Havas).

Quatro biliões de pesetas-ouro para a Russia sovietica

SALAMANCA, 20.—As emissoras radiofonicas nacionalistas informam que o comandante chefe das forças internacionais na frente de Guadalajara fixou o seu quartel general em Taracena.

Informam tambem que o governo de Valencia enviou 4 biliões de pesetas-ouro para a Russia sovietica e que esta importancia já foi entregue no Banco Sovietico. Este ouro servirá para pagar as dividas contraidas pela entrega de armas e munições.—(D. N. B.).

A fiscalização maritima

BAIONA, 20.—Os contra-torpedeiros britanicos «Campbell» e «Blanche» chegaram á baia de St. Jean de Luz. Assegurarão com o «Beague», «Brilant» e «Brazen», actualmente em Vigo, a vigilancia nas costas espanholas. O aviso francês «Arras», encarregado do mesmo serviço, acha-se actualmente no porto de Baiona.—(Havas).

Da França continuam a seguir para Espanha homens e material

PARIS, 20.—O «Echo de Paris» informa que no dia 14 de março um avião holandês fez escala por Toulouse para em seguida se dirigir a Barcelona. O veleiro espanhol «Genoveva», o vapor russo «Nogia» e o vapor de carga francês «France», deixaram o porto de Marselha no dia 16 de março com um carregamento de viveres e de material de guerra com destino a um porto espanhol. No dia 12 de março, atravessaram a fronteira franco-espanhola 30 voluntarios checo-eslovacos munidos de passaportes espanhois, que se dirigiram para Barcelona.—(D. N. B.).

A Russia vai torpedear o acôrdo de não-intervenção

PARIS, 20.—O «Figaro» noticia que Eden chamou urgentemente os embaixadores de França, Italia, Alemanha e Russia, pois recebera do governo sovietico uma comunicação em que este declara que a U. R. S. S. está extremamente descontente com o acôrdo da fiscalização das costas de Espanha e pediria certas modificações de caracter sensacional. A nota seria apreciada na segunda-feira.—(Havas).

O «Campero» afundou-se?

SEVILHA, 20.—De origem particular—disse o locutor de Radio Sevilha—temos informações de que o petroleiro governamental «Campero» se afundou nos Dardanelos em consequencia duma explosão.—(Havas).

Vai tratar-se da retirada de voluntarios

LONDRES, 20.—O «Comité» de não-intervenção reunir-se-á, segundo resolução definitiva, na proxima segunda-feira, pelas 16 horas. De fonte bem informada, sabe-se que esta sessão será consagrada á questão da neutralização do ouro espanhol e á retirada de Espanha de todos os voluntarios não espanhois.—(D. N. B.).

Os premios de cinema

NOVA YORK, 20.—Foram entregues os premios recentemente conferidos pela Academia Cinematografica de Hollywood, aos melhores trabalhos de 1936. Os de interpretação couberam a Luisa Reimer e a Paul Muni, a primeira, pelo seu trabalho no filme «Great Ziegfield» e o segundo, pela interpretação de «Vida de Pasteur».—(Americana).

A EXPLOSÃO DE NOVA LONDRES

—o-o—

Continuam a ser retirados cadaveres dos escombros

NOVA LONDRES, 20. — A retirada de cadaveres dos escombros deu lugar a cenas indescritiveis de desespêro. A população mostra-se desorientada, a despeito da excelente organização dos socorros. Nas morgues improvizadas vêem-se muitos cadaveres despedaçados e irreconheciveis. E' um espectaculo tristissimo, que torna ainda mais tragica a passagem contínua de amigos, pais e parentes das vitimas, que choram e se lamentam.

Chove torrencialmente. O ceu está escurissimo, ensombrando ainda mais a triste cena. Chegaram aqui jornalistas de varios paises e por toda a parte encontraram a confusão. Cada entidade oficial dá um numero diferente de mortos.

Oficialmente anuncia-se que o numero de mortos é de 485, mas informações dignas de crédito, como as do director da escola, dão mais de 500. — (Havas).

A significativa composição do brasão de armas sovietico

MOSCOVO, 20 — A agencia «Tass» informa que a presidencia do «comité» executivo central da União Sovietica aprovou, segundo o artigo 143 da constituição, o projecto do brasão de armas do estado sovietico.

As armas da União Sovietica mostram um globo mundial sobre o qual se cruzam a foice e o martelo. Ao lado, lê-se a frase revolucionaria comunista «Proletarios de todos os paises, uni-vos». Sobre esta armaria colocou-se uma estrela de cinco raios.

As armas sovieticas destacam claramente as aspirações de dominação mundial do bolchevismo, o que deve fazer reflectir aqueles que não crêem ainda em que os sovietes têm intenções imperialistas de dominação mundial. — (D. N. B.).

A rainha Maria da Romenia está gravemente enferma

BUCAREST, 20.—A rainha Maria, mãi do rei Carlos, encontra-se gravemente doente. Com os mesmos sintomas adoeceu o marechal da côrte, Udoreno. A doença parece ser semelhante á que teve Titulesco e á volta da origem da qual tantos boatos correram.—(Americana).

Autor de onze assassinios

BUDAPESTE, 20.—Acaba de ser descoberto o autor de onze crimes de morte, que tanto deram que fazer á Policia. O criminoso chama-se Estevam Szunvag e confessou os seus actos durante o delirio da febre.—(Americana).

INCENDIOU-SE O AVIÃO de Amelia Earhart

HONOLULU, 20. — O avião de Amelia Earhart incendiou-se ao levantar vôo. A aviadora ficou ilesa.—(Havas).

RETIRO DA SEVERA
R. Antonio Maria Cardoso, 5
Telef. 25979
Maria Emilia Ferreira
José Porfirio
Augusto Pereira
Amanhã—«Matinée»—Natalia dos Anjos e José Tovar.

Brindes da Pascoa
Grande variedade
ELETRIGIA
Rua Santa Justa, 87
Esq.ª Rua Arco do Bandeira

LINITA
E' o unico colchão de arame que tem condições proprias para evitar a aderencia de parasitas. R. D. Pedro V, 75. Telefone 2 544F

NOITE DE SABADO NO TIVOLI! NOITE DE GLORIA!
O jardim de Allah
com o par genial: MARLENE DIETRICH e CHARLES BOYER

São Luiz: Um exito como não ha memoria!
TEMPOS MODERNOS
com CHARLIE CHAPLIN (CHARLOT)